



**ZITLALA**  
GOBIERNO MUNICIPAL  
2021-2024



4.2.7. Notas a los Estados Financieros, formatos IC-8 al IC-24.





MUNICIPIO DE ZITLALA GUERRERO  
CONSOLIDADO



Notas a los Estados Financieros / Notas de Desglose  
NOTAS AL ESTADO DE SITUACIÓN FINANCIERA DEL 1 DE ENERO AL 30 DE JUNIO DE 2022

Activo  
Efectivo y Equivalentes

Fondos con Afectación Específica

Cuenta	Nombre de la cuenta	Tipo	Monto
1111	EFFECTIVO		72,140.02
1112	BANCOS/TESORERÍA		19,447,042.48
1113	BANCOS/DEPENDENCIAS Y OTROS		0.00
1115	FONDOS CON AFECTACIÓN ESPECÍFICA		0.00
1116	DEPÓSITOS DE FONDOS DE TERCEROS EN GARANTÍA Y/O ADMINISTRACIÓN		0.00

Inversiones financieras

Cuenta	Nombre de la cuenta	Tipo	Monto	Clasificación a corto y largo plazo		
				Menor a 3 meses	De 3 a 12 meses	mayor a 12 meses
1114	INVERSIONES TEMPORALES (HASTA 3 MESES)		0.00	0.00		
1121	INVERSIONES FINANCIERAS DE CORTO PLAZO		0.00		0.00	
1211	INVERSIONES A LARGO PLAZO		0.00			0.00
Total			0.00			

Bajo protesta de decir verdad declaramos que los Estados Financieros y sus notas, son razonablemente correctos y son responsabilidad del emisor.



MUNICIPIO DE ZITLALA GUERRERO  
CONSOLIDADO



Notas a los Estados Financieros / Notas de Desglose  
NOTAS AL ESTADO DE SITUACIÓN FINANCIERA DEL 1 DE ENERO AL 30 DE JUNIO DE 2022

Activo

Derechos a Recibir Efectivo y Equivalentes y Bienes o Servicios a Recibir

Ingresos por Recuperar a Corto Plazo

Cuenta	Nombre de la cuenta	Monto	Importe pendiente de cobro		Montos sujetos a algún tipo de juicio	
			2022	2021	Tipo	Factibilidad de cobro
112	DERECHOS A RECIBIR EFECTIVO O EQUIVALENTES	478,401.37	229,037.35	249,364.02	Deudor	Crédito
1121	INVERSIONES FINANCIERAS DE CORTO PLAZO	0.00	0.00	0.00	Deudor	Crédito
1122	CUENTAS POR COBRAR A CORTO PLAZO	2,085.35	0.00	2,085.35	Deudor	Crédito
1123	DEUDORES DIVERSOS POR COBRAR A CORTO PLAZO	247,862.87	2,065.93	245,796.94	Deudor	Crédito
1124	INGRESOS POR RECUPERAR A CORTO PLAZO	0.00	0.00	0.00	Deudor	Crédito
1125	DEUDORES POR ANTICIPOS DE LA TESORERÍA A CORTO PLAZO	0.00	0.00	0.00	Deudor	Crédito
1126	PRÉSTAMOS OTORGADOS A CORTO PLAZO	0.00	0.00	0.00	Deudor	Crédito
1129	OTROS DERECHOS A RECIBIR EFECTIVO O EQUIVALENTES A CORTO PLAZO	228,453.15	226,971.42	1,481.73	Deudor	Crédito
113	DERECHOS A RECIBIR BIENES O SERVICIOS	35,001.00	0.00	35,001.00	Deudor	Crédito
1131	ANTICIPO A PROVEEDORES POR ADQUISICIÓN DE BIENES Y PRESTACIÓN DE SERVICIOS A CORTO PLAZO	35,001.00	0.00	35,001.00	Deudor	Crédito
1132	ANTICIPO A PROVEEDORES POR ADQUISICIÓN DE BIENES INMUEBLES Y MUEBLES A CORTO PLAZO	0.00	0.00	0.00	Deudor	Crédito
1133	ANTICIPO A PROVEEDORES POR ADQUISICIÓN DE BIENES INTANGIBLES A CORTO PLAZO	0.00	0.00	0.00	Deudor	Crédito
1134	ANTICIPO A CONTRATISTAS POR OBRAS PÚBLICAS A CORTO PLAZO	0.00	0.00	0.00	Deudor	Crédito
1139	OTROS DERECHOS A RECIBIR BIENES O SERVICIOS A CORTO PLAZO	0.00	0.00	0.00	Deudor	Crédito
	Total	513,402.37				

Bajo protesta de decir verdad declaramos que los Estados Financieros y sus notas, son razonablemente correctos y son responsabilidad del emisor.

H. AYUNTAMIENTO MUNICIPAL  
ZITLALA, GRO.  
ESTADOS UNIDOS MEXICANOS  
AUTORIZO:  
2021-2024  
C. ROGELIO RAMOS TECORRAL  
PRESIDENTE MUNICIPAL

H. AYUNTAMIENTO MUNICIPAL  
C. V. B. MUNICIPAL  
DE ZITLALA, GRO.  
2021-2024  
C. ELIA TEPECTZIN SAAVEDRA  
SINDICO PROCURADOR

H. AYUNTAMIENTO MUNICIPAL  
ELABORÓ:  
MUNICIPAL  
DE ZITLALA, GRO.  
2021-2024  
C. JOVANNY MENDOZA ROMERO  
TESORERO MUNICIPAL

H. AYUNTAMIENTO MUNICIPAL  
CONSTITUCIONAL  
DE ZITLALA, GRO.  
2021-2024  
CONTRALORIA INTERNA  
MUNICIPAL  
REVISÓ:  
C. RODRIGO BASILIO RODRIGUEZ  
TITULAR DEL ORGANISMO DE CONTROL INTERNO





MUNICIPIO DE ZITLALA GUERRERO  
CONSOLIDADO



Notas a los Estados Financieros / Notas de Desglose  
NOTAS AL ESTADO DE SITUACIÓN FINANCIERA DEL 1 DE ENERO AL 30 DE JUNIO DE 2022

Activo  
Inversiones Financieras

Fideicomisos, Mandatos y Contratos Análogos

Cuenta	Nombre de la cuenta	Monto	Tipo	Características	Nombre del Fideicomiso	Objeto del Fideicomiso
1213	FIDEICOMISOS, MANDATOS Y CONTRATOS ANÁLOGOS	0.00				
	Total	0.00				

Bajo protesta de decir verdad declaramos que los Estados Financieros y sus notas, son razonablemente correctos y son responsabilidad del emisor.

**AUTORIZO:**  
  
**D. ROGELIO RAMOS TECORRAL**  
 PRESIDENTE MUNICIPAL

**Vo. Bo.**  
  
**C. ELIA TEPECTZIN SAAVEDRA**  
 SINDICO PROCURADOR

**ELABORO:**  
  
**C. JOHANNA MENDOZA ROMERO**  
 TESORERO MUNICIPAL

**REVISO:**  
  
**C. RODRIGO BASILIO RODRIGUEZ**  
 TITULAR DEL ORGANO DE CONTROL INTERNO





MUNICIPIO DE ZITLALA GUERRERO  
CONSOLIDADO



Notas a los Estados Financieros / Notas de Desglose  
NOTAS AL ESTADO DE SITUACIÓN FINANCIERA DEL 1 DE ENERO AL 30 DE JUNIO DE 2022

Activo  
Inversiones Financieras (Fideicomisos)

Participaciones y Aportaciones de Capital

Cuenta	Nombre de la cuenta	Monto	Tipo	Ente público
1214	PARTICIPACIONES Y APORTACIONES DE CAPITAL			
		Total		0.00 0.00

Bajo protesta de decir verdad declaramos que los Estados Financieros y sus notas, son razonablemente correctos y son responsabilidad del emisor.



C. ROGELIO RAMOS-TECORRAL  
PRESIDENTE MUNICIPAL



C. ELIA TEPECTZIN SAAVEDRA  
SÍNDICO PROCURADOR



C. JHOVANNY MENDOZA ROMERO  
TESORERO MUNICIPAL



C. RODRIGO BASILIO RODRIGUEZ  
TITULAR DEL ÓRGANO DE CONTROL INTERNO



MUNICIPIO DE ZITLALA GUERRERO  
CONSOLIDADO

Notas a los Estados Financieros / Notas de Desglose

NOTAS AL ESTADO DE SITUACIÓN FINANCIERA DEL 1 DE ENERO AL 30 DE JUNIO DE 2022



Activo

Bienes Muebles, Inmuebles e Intangibles

Bienes Muebles e Inmuebles

Cuenta	Nombre de la cuenta	Saldo	Monto de Depreciación del ejercicio	Monto de Depreciación Acumulada	Método de Depreciación	Tasas y Criterios aplicados
1 2 3	BIENES INMUEBLES, INFRAESTRUCTURA Y COI	52,520,922.13	390,750.00	3,619,731.60		
1 2 3 1	TERRENOS	14,872,866.00	0.00	0.00		
1 2 3 2	VIVIENDAS	0.00	0.00	0.00		
					Método de Línea Recta: (Costo de Adquisición del Activo - Valor de desecho)/Vida útil)	3.3% Parámetros de estimación de vida útil
1 2 3 3	EDIFICIOS NO HABITACIONALES	33,834,981.81	0.00	3,619,731.60		
1 2 3 4	INFRAESTRUCTURA	0.00	0.00	0.00		
1 2 3 5	CONSTRUCCIONES EN PROCESO EN BIENES D	3,813,074.32	0.00	0.00		
1 2 3 6	CONSTRUCCIONES EN PROCESO EN BIENES P	0.00	0.00	0.00		
1 2 3 9	OTROS BIENES INMUEBLES	0.00	0.00	0.00		
1 2 4	BIENES MUEBLES	7,339,378.74	585,476.60	3,773,176.67	Método de Línea Recta: (Costo de Adquisición del Activo - Valor de desecho)/Vida útil)	
1 2 4 1	MOBILIARIO Y EQUIPO DE ADMINISTRACIÓN	1,648,890.60	164,301.63	952,567.16		10% Y 33.3% Parámetros de estimación de vida útil
1 2 4 2	MOBILIARIO Y EQUIPO EDUCACIONAL Y RECRE	78,778.55	14,593.36	71,186.13		20% Y 33.3% Parámetros de estimación de vida útil
1 2 4 3	EQUIPO E INSTRUMENTAL MÉDICO Y DE LABOF	42,488.98	4,248.90	12,589.45		20% Parámetros de estimación de vida útil
1 2 4 4	VEHÍCULOS Y EQUIPO DE TRANSPORTE	5,129,644.54	381,714.46	2,647,310.08		20% Parámetros de estimación de vida útil
1 2 4 5	EQUIPO DE DEFENSA Y SEGURIDAD	39,636.04	0.00	0.00		
1 2 4 6	MAQUINARIA, OTROS EQUIPOS Y HERRAMIENT	399,940.03	20,618.25	89,523.85		10% Parámetros de estimación de vida útil
1 2 4 7	COLECCIONES, OBRAS DE ARTE Y OBJETOS V.	0.00	0.00	0.00		







MUNICIPIO DE ZITLALA GUERRERO  
CONSOLIDADO



Notas a los Estados Financieros / Notas de Desglose  
NOTAS AL ESTADO DE SITUACIÓN FINANCIERA DEL 1 DE ENERO AL 30 DE JUNIO DE 2022

Activo  
Bienes Muebles, Inmuebles e Intangibles

Bienes Muebles e Inmuebles

Cuenta	Nombre de la cuenta	Saldo	Monto de Depreciación del ejercicio	Monto de Depreciación Acumulada	Método de Depreciación	Tasas y Criterios aplicados
1248	ACTIVOS BIOLÓGICOS	0.00	0.00	0.00		

Cuenta	Nombre de la cuenta	Saldo	Amortización del ejercicio	Amortización Acumulada	Tasa	Método Aplicado
--------	---------------------	-------	----------------------------	------------------------	------	-----------------

Activos Intangibles

1251	SOFTWARE	400,000.00				
1252	PATENTES, MARCAS Y DERECHOS	0.00				
1253	CONCESIONES Y FRANQUICIAS	0.00				
1254	LICENCIAS	0.00				
1259	OTROS ACTIVOS INTANGIBLES	0.00				

Activos Diferidos

1271	ESTUDIOS, FORMULACIÓN Y EVALUACIÓN DE F	0.00				
1272	DERECHOS SOBRE BIENES EN RÉGIMEN DE AF	0.00				
1273	GASTOS PAGADOS POR ADELANTADO A LARG	0.00				
1274	ANTICIPOS A LARGO PLAZO	0.00				
1275	BENEFICIOS AL RETIRO DE EMPLEADOS PAGA	0.00				
1279	OTROS ACTIVOS DIFERIDOS	0.00				

Total		60,260,300.87	976,226.60	7,392,908.27		
-------	--	---------------	------------	--------------	--	--

Bajo protesta de decir verdad declaramos que los Estados Financieros y sus notas, son razonablemente correctos y son responsabilidad del emisor.





MUNICIPIO DE ZITLALA GUERRERO  
CONSOLIDADO



Notas a los Estados Financieros / Notas de Desglose

NOTAS AL ESTADO DE SITUACIÓN FINANCIERA DEL 1 DE ENERO AL 30 DE JUNIO DE 2022

Activo

Bienes Muebles, Inmuebles e Intangibles



Estimaciones y Deterioros

CUENTA	CRITERIOS PARA LA DETERMINACIÓN DE LAS ESTIMACIONES	OBSERVACIONES
ESTIMACIONES PARA CUENTAS INCOBRABLES POR DERECHOS A RECIBIR EFECTIVO O EQUIVALENTES	Historial del comportamiento de cuentas incobrables	No se tienen cuentas incobrables
ESTIMACIÓN POR DETERIORO DE INVENTARIO	Historial del comportamiento de cuentas incobrables	No existen inventarios que tengan las
DEPRECIACIÓN ACUMULADA DE BIENES INMUEBLES	Guía de Vida Util Estimada y Porcentajes de Depreciación	Guía publicada por el Consejo Nacional de Armonización Contable (CONAC)
DEPRECIACIÓN ACUMULADA DE INFRAESTRUCTURA	Guía de Vida Util Estimada y Porcentajes de Depreciación	Guía publicada por el Consejo Nacional de Armonización Contable (CONAC)
DEPRECIACIÓN ACUMULADA DE BIENES MUEBLES	Guía de Vida Util Estimada y Porcentajes de Depreciación	Guía publicada por el Consejo Nacional de Armonización Contable (CONAC)
DETERIORO ACUMULADO DE ACTIVOS BIOLÓGICOS	Guía de Vida Util Estimada y Porcentajes de Depreciación	Guía publicada por el Consejo Nacional de Armonización Contable (CONAC)
ESTIMACIONES POR PÉRDIDA DE CUENTAS INCOBRABLES DE DOCUMENTOS POR COBRAR A LARGO PLAZO	Historial del comportamiento de perdidas de cuentas incobrables a corto plazo	No se tienen cuentas incobrables
ESTIMACIONES POR PÉRDIDA DE CUENTAS INCOBRABLES DE DEUDORES DIVERSOS POR COBRAR A LARGO PLAZO	Historial del comportamiento de perdidas de cuentas incobrables a corto plazo	No se tienen cuentas incobrables
ESTIMACIONES POR PÉRDIDA DE CUENTAS INCOBRABLES DE INGRESOS POR COBRAR A LARGO PLAZO	Historial del comportamiento de perdidas de cuentas incobrables a corto plazo	No se tienen cuentas incobrables
ESTIMACIONES POR PÉRDIDA DE CUENTAS INCOBRABLES DE PRÉSTAMOS OTORGADOS A LARGO PLAZO	Historial del comportamiento de perdidas de cuentas incobrables a corto plazo	No se tienen cuentas incobrables
ESTIMACIONES POR PÉRDIDA DE OTRAS CUENTAS INCOBRABLES A LARGO PLAZO	Historial del comportamiento de perdidas de cuentas incobrables a corto plazo	No se tienen cuentas incobrables



Bajo protesta de decir verdad declaramos que los Estados Financieros y sus notas, son razonablemente correctos y son responsabilidad del emisor.



MUNICIPIO DE ZITLALA GUERRERO  
CONSOLIDADO



Notas a los Estados Financieros / Notas de Desglose  
NOTAS AL ESTADO DE SITUACIÓN FINANCIERA DEL 1 DE ENERO AL 30 DE JUNIO DE 2022

Activo

Bienes Muebles, Inmuebles e Intangibles

Estimaciones y Deterioros

CUENTA	CRITERIOS PARA LA DETERMINACIÓN DE LAS ESTIMACIONES	OBSERVACIONES
--------	---	---------------

C. ROGELIO RAMOS TECORRAL  
PRESIDENTE MUNICIPAL

C. ELIA TEPECTZIN SAAVEDRA  
SINDICO PROCURADOR

C. JHOVANNY MENDOZA ROMERO  
TESORERO MUNICIPAL

C. RODRIGO BASILIO RODRIGUEZ  
TITULAR DEL ORGANISMO DE CONTROL INTERNO





MUNICIPIO DE ZITLALA GUERRERO  
CONSOLIDADO



Notas a los Estados Financieros / Notas de Desglose  
NOTAS AL ESTADO DE SITUACIÓN FINANCIERA DEL 1 DE ENERO AL 30 DE JUNIO DE 2022

Activo  
Otros activos

Cuenta	Nombre de la cuenta	Monto	Características
1291	BIENES EN CONCESIÓN	0.00	
1292	BIENES EN ARRENDAMIENTO FINANCIERO	0.00	
1293	BIENES EN COMODATO	0.00	
<b>Total:</b>		0.00	

Bajo protesta de decir verdad declaramos que los Estados Financieros y sus notas, son razonablemente correctos y son responsabilidad del emisor.

  
 H. AYUNTAMIENTO MUNICIPAL CONSTITUCIONAL DE ZITLALA, GRO. 2021-2024  
 AUTORIZO:  
 C. ROGELIO RAMOS TECORRAL  
 PRESIDENTE MUNICIPAL

  
 H. AYUNTAMIENTO MUNICIPAL CONSTITUCIONAL DE ZITLALA, GRO. 2021-2024  
 Vo. Bo. [Signature]  
 SINDICATURA MUNICIPAL  
 C. ELIA TEPESTZIN SAAVEDRA  
 SINDICO PROCURADOR

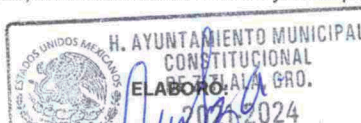
  
 H. AYUNTAMIENTO MUNICIPAL CONSTITUCIONAL DE ZITLALA, GRO. 2021-2024  
 ELABORO: [Signature]  
 TESORERÍA MUNICIPAL  
 G. JOHANNY MENDOZA ROMERO  
 TESORERO MUNICIPAL

  
 H. AYUNTAMIENTO MUNICIPAL CONSTITUCIONAL DE ZITLALA, GRO. 2021-2024  
 REVISÓ:  
 CONTRALORIA INTERNA MUNICIPAL  
 C. RODRIGO BASILIO RODRIGUEZ  
 TITULAR DEL ORGANISMO DE CONTROL INTERNO





MUNICIPIO DE ZITLALA GUERRERO  
CONSOLIDADO



Notas a los Estados Financieros / Notas de Desglose  
NOTAS AL ESTADO DE SITUACIÓN FINANCIERA DEL 1 DE ENERO AL 30 DE JUNIO DE 2022

Pasivo

Fondos y Bienes de Terceros en Administración y/o en Garantía

Cuenta	Nombre de la cuenta	Monto	Naturaleza	Características	Clasificación	
					Corto plazo	Largo plazo
2161	FONDOS EN GARANTÍA A CORTO PLAZO	0.00				
2162	FONDOS EN ADMINISTRACIÓN A CORTO PLAZO	0.00				
2163	FONDOS CONTINGENTES A CORTO PLAZO	0.00				
2164	FONDOS DE FIDEICOMISOS, MANDATOS Y CONTRATOS ANÁLOGOS A CORTO PLAZO	0.00				
2165	OTROS FONDOS DE TERCEROS EN GARANTÍA Y/O ADMINISTRACIÓN A CORTO PLAZO	0.00				
2166	VALORES Y BIENES EN GARANTÍA A CORTO PLAZO	0.00				
2251	FONDOS EN GARANTÍA A LARGO PLAZO	0.00				
2252	FONDOS EN ADMINISTRACIÓN A LARGO PLAZO	0.00				
2253	FONDOS CONTINGENTES A LARGO PLAZO	0.00				
2254	FONDOS DE FIDEICOMISOS, MANDATOS Y CONTRATOS ANÁLOGOS A LARGO PLAZO	0.00				
2255	OTROS FONDOS DE TERCEROS EN GARANTÍA Y/O ADMINISTRACIÓN A LARGO PLAZO	0.00				
2256	VALORES Y BIENES EN GARANTÍA A LARGO PLAZO	0.00				
<b>Total:</b>		0.00				

Bajo protesta de decir verdad declaramos que los Estados Financieros y sus notas, son razonablemente correctos y son responsabilidad del emisor

H. AYUNTAMIENTO MUNICIPAL CONSTITUCIONAL DE ZITLALA, GRO.  
ESTADOS UNIDOS MEXICANOS  
AUTORIZÓ:  
C. ROGELIO RAMOS TECORRAL  
PRESIDENTE MUNICIPAL

H. AYUNTAMIENTO MUNICIPAL CONSTITUCIONAL DE ZITLALA, GRO.  
ESTADOS UNIDOS MEXICANOS  
Vo. Bo. 2024  
SINDICATURA MUNICIPAL  
C. ELIA TEPECTZIN SAAVEDRA  
SINDICO PROCURADOR

H. AYUNTAMIENTO MUNICIPAL CONSTITUCIONAL DE ZITLALA, GRO.  
ESTADOS UNIDOS MEXICANOS  
ELABORÓ:  
2021-2024  
TESORERÍA MUNICIPAL  
C. JHOVANNY MENDOZA ROMERO  
TESORERO MUNICIPAL

ESTADOS UNIDOS MEXICANOS  
AYUNTAMIENTO MUNICIPAL CONSTITUCIONAL DE ZITLALA, GRO.  
2021-2024  
REVISÓ:  
MUNICIPAL  
C. RODRIGO BASILIO RODRIGUEZ  
TITULAR DEL ORGANISMO DE CONTROL INTERNO



MUNICIPIO DE ZITLALA GUERRERO  
CONSOLIDADO



Notas a los Estados Financieros / Notas de Desglose  
NOTAS AL ESTADO DE SITUACIÓN FINANCIERA DEL 1 DE ENERO AL 30 DE JUNIO DE 2022

Pasivo

Pasivos diferidos y otros

Cuenta	Nombre de la cuenta	Tipo	Monto	Naturaleza	Características
215	<b>PASIVOS DIFERIDOS A CORTO PLAZO</b>		0.00		
2151	INGRESOS COBRADOS POR ADELANTADO A CORTO PLAZO		0.00		
2152	INTERESES COBRADOS POR ADELANTADO A CORTO PLAZO		0.00		
2159	OTROS PASIVOS DIFERIDOS A CORTO PLAZO		0.00		
219	<b>OTROS PASIVOS A CORTO PLAZO</b>		0.00		
2191	INGRESOS POR CLASIFICAR		0.00		
2192	RECAUDACIÓN POR PARTICIPAR		0.00		
2199	OTROS PASIVOS CIRCULANTES		0.00		
224	<b>PASIVOS DIFERIDOS A LARGO PLAZO</b>		0.00		
2241	CRÉDITOS DIFERIDOS A LARGO PLAZO		0.00		
2242	INTERESES COBRADOS POR ADELANTADO A LARGO PLAZO		0.00		
2249	OTROS PASIVOS DIFERIDOS A LARGO PLAZO		0.00		
		<b>Total</b>	0.00		

Bajo protesta de decir verdad declaramos que los Estados Financieros y sus notas, son razonablemente correctos y son responsabilidad del emisor.

H. AYUNTAMIENTO MUNICIPAL CONSTITUCIONAL DE ZITLALA, GRO.  
ESTADOS UNIDOS MEXICANOS  
2021-2024  
PRESIDENCIA  
AUTORIZÓ:  
C. ROGELIO RAMOS TECORRAL  
PRESIDENTE MUNICIPAL

H. AYUNTAMIENTO MUNICIPAL CONSTITUCIONAL DE ZITLALA, GRO.  
ESTADOS UNIDOS MEXICANOS  
Vo. Bo. 2021-2024  
SINDICATURA MUNICIPAL  
C. ELIA TEPECTZIN SAAVEDRA  
SINDICO PROCURADOR

H. AYUNTAMIENTO MUNICIPAL CONSTITUCIONAL DE ZITLALA, GRO.  
ESTADOS UNIDOS MEXICANOS  
2021-2024  
ELABORÓ:  
TESORERIA MUNICIPAL  
C. JHOVANNY MENDOZA ROMERO  
TESORERO MUNICIPAL

H. AYUNTAMIENTO MUNICIPAL CONSTITUCIONAL DE ZITLALA, GRO.  
ESTADOS UNIDOS MEXICANOS  
2021-2024  
REVISÓ:  
CONTRALORIA INTERNA MUNICIPAL  
C. RODRIGO BASILIO RODRIGUEZ  
TITULAR DEL ORGANISMO DE CONTROL INTERNO



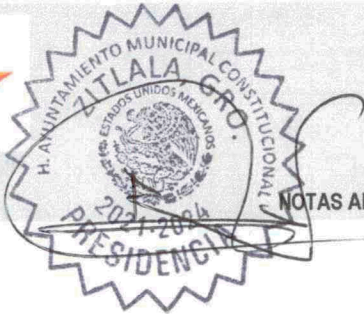

MUNICIPIO DE ZITLALA GUERRERO  
CONSOLIDADO



Notas a los Estados Financieros / Notas de Desglose

NOTAS AL ESTADO DE ACTIVIDADES DEL 1 DE ENERO AL 30 DE JUNIO DE 2022

Ingresos de Gestión

Cuenta	Nombre de la cuenta	Monto	Naturaleza	Características
4 1	INGRESOS DE GESTIÓN	1,154,077.95		
4 1 1	IMPUESTOS	126,222.26		
4 1 1 1	IMPUESTOS SOBRE LOS INGRESOS	0.00		
4 1 1 2	IMPUESTOS SOBRE EL PATRIMONIO	32,668.52	Municipales	Ingresos de alto impacto
4 1 1 3	IMPUESTOS SOBRE LA PRODUCCIÓN, EL CONSUMO Y LAS TRANSACCIONES	9,616.10	Municipales	Ingresos de alto impacto
4 1 1 4	IMPUESTOS AL COMERCIO EXTERIOR	0.00		
4 1 1 5	IMPUESTOS SOBRE NÓMINAS Y ASIMILABLES	0.00		
4 1 1 6	IMPUESTOS ECOLÓGICOS	0.00		
4 1 1 7	ACCESORIOS DE IMPUESTOS	52,080.00	Municipales	Ingresos de alto impacto
4 1 1 8	IMPUESTOS NO COMPRENDIDOS EN LA LEY DE INGRESOS VIGENTE, CAUSADOS EN EJERCIO	31,857.64	Municipales	Ingresos de alto impacto
4 1 1 9	OTROS IMPUESTOS	0.00		
4 1 2	CUOTAS Y APORTACIONES DE SEGURIDAD SOCIAL	0.00		
4 1 2 1	APORTACIONES PARA FONDOS DE VIVIENDA	0.00		
4 1 2 2	CUOTAS PARA LA SEGURIDAD SOCIAL	0.00		
4 1 2 3	CUOTAS DE AHORRO PARA EL RETIRO	0.00		
4 1 2 4	ACCESORIOS DE CUOTAS Y APORTACIONES DE SEGURIDAD SOCIAL	0.00		
4 1 2 9	OTRAS CUOTAS Y APORTACIONES PARA LA SEGURIDAD SOCIAL	0.00		
4 1 3	CONTRIBUCIONES DE MEJORAS	0.00		
4 1 3 1	CONTRIBUCIONES DE MEJORAS POR OBRAS PÚBLICAS	0.00		
4 1 3 2	CONTRIBUCIONES DE MEJORAS NO COMPRENDIDAS EN LA LEY DE INGRESOS VIGENTE, CA	0.00		
4 1 4	DERECHOS	880,232.44		
4 1 4 1	DERECHOS POR EL USO, GOCE, APROVECHAMIENTO O EXPLOTACIÓN DE BIENES DE DOMII	7,777.62	Municipales	Ingresos de alto impacto
4 1 4 2	PARTIDA DEROGADA (20180927) DERECHOS A LOS HIDROCARBUROS	0.00		
4 1 4 3	DERECHOS POR PRESTACIÓN DE SERVICIOS	656,034.42	Municipales	Ingresos de alto impacto
4 1 4 4	ACCESORIOS DE DERECHOS	0.00		
4 1 4 5	DERECHOS NO COMPRENDIDOS EN LA LEY DE INGRESOS VIGENTE, CAUSADOS EN EJERCIO	958.00	Municipales	Ingresos de alto impacto
4 1 4 9	OTROS DERECHOS	215,462.40	Municipales	Ingresos de alto impacto







MUNICIPIO DE ZITLALA GUERRERO  
CONSOLIDADO

Notas a los Estados Financieros / Notas de Desglose

NOTAS AL ESTADO DE ACTIVIDADES DEL 1 DE ENERO AL 30 DE JUNIO DE 2022

Ingresos de Gestión



Cuenta	Nombre de la cuenta	Monto	Naturaleza	Características
<b>4 1 5</b>	<b>PRODUCTOS</b>	<b>63,644.75</b>		
4 1 5 1	PRODUCTOS	63,644.75	Federales	Ingresos de alto impacto
4 1 5 2	PARTIDA DEROGADA (20180927) ENAJENACION DE BIENES MUEBLES NO SUJETOS A SER IN	0.00		
4 1 5 3	PARTIDA DEROGADA (20180927) ACCESORIOS DE PRODUCTOS	0.00		
4 1 5 4	PRODUCTOS NO COMPRENDIDOS EN LA LEY DE INGRESOS VIGENTE, CAUSADOS EN EJERC	0.00		
4 1 5 9	PARTIDA DEROGADA (20180927) OTROS PRODUCTOS QUE GENERAN INGRESOS CORRIENTI	0.00		
<b>4 1 6</b>	<b>APROVECHAMIENTOS</b>	<b>83,978.50</b>		
4 1 6 1	PARTIDA DEROGADA (20180927 INCENTIVOS DERIVADOS DE LA COLABORACIÓN FISCAL	0.00		
4 1 6 2	MULTAS	0.00		
4 1 6 3	INDEMNIZACIONES	0.00		
4 1 6 4	REINTEGROS	0.00		
4 1 6 5	APROVECHAMIENTOS PROVENIENTES DE OBRAS PÚBLICAS	0.00		
4 1 6 6	APROVECHAMIENTOS NO COMPRENDIDOS EN LA LEY DE INGRESOS VIGENTE, CAUSADOS E	150.00	Municipales	Ingresos de alto impacto
4 1 6 7	PARTIDA DEROGADA (20180927) APROVECHAMIENTOS POR APORTACIONES Y COOPERACI	0.00		
4 1 6 8	ACCESORIOS DE APROVECHAMIENTOS	0.00		
4 1 6 9	OTROS APROVECHAMIENTOS	83,828.50	Municipales	Ingresos de alto impacto
<b>4 1 7</b>	<b>INGRESOS POR VENTA DE BIENES Y PRESTACION DE SERVICIOS</b>	<b>0.00</b>		
4 1 7 1	INGRESOS POR VENTA DE BIENES Y PRESTACIÓN DE SERVICIOS DE INSTITUCIONES PÚBLIC	0.00		
4 1 7 2	INGRESOS POR VENTA DE BIENES Y PRESTACIÓN DE SERVICIOS DE EMPRESAS PRODUCTI	0.00		
4 1 7 3	INGRESOS POR VENTA DE BIENES Y PRESTACIÓN DE SERVICIOS DE ENTIDADES PARAESTA	0.00		
4 1 7 4	INGRESOS POR VENTA DE BIENES Y PRESTACIÓN DE SERVICIOS DE ENTIDADES PARAESTA	0.00		
4 1 7 5	INGRESOS POR VENTA DE BIENES Y PRESTACIÓN DE SERVICIOS DE ENTIDADES PARAESTA	0.00		
4 1 7 6	INGRESOS POR VENTA DE BIENES Y PRESTACIÓN DE SERVICIOS DE ENTIDADES PARAESTA	0.00		
4 1 7 7	INGRESOS POR VENTA DE BIENES Y PRESTACIÓN DE SERVICIOS DE FIDEICOMISOS FINAN	0.00		
4 1 7 8	INGRESOS POR VENTA DE BIENES Y PRESTACIÓN DE SERVICIOS DE LOS PODERES LEGISL	0.00		
<b>4 1 9</b>	<b>PARTIDA DEROGADA (20180927) INGRESOS NO COMPRENDIDOS EN LAS FRACCIONES DE L</b>	<b>0.00</b>		
4 1 9 1	PARTIDA DEROGADA (20180927) IMPUESTOS NO COMPRENDIDOS EN LAS FRACCIONES DE L	0.00		
4 1 9 2	PARTIDA DEROGADA (20180927) CONTRIBUCIONES DE MEJORAS, DERECHOS, PRODUCTOS	0.00		
<b>4 2</b>	<b>PARTICIPACIONES, APORTACIONES, CONVENIOS, INCENTIVOS DERIVADOS DE LA COLABO</b>	<b>61,904,809.43</b>		
<b>4 2 1</b>	<b>PARTICIPACIONES, APORTACIONES, CONVENIOS, INCENTIVOS DERIVADOS DE LA COLABO</b>	<b>61,904,809.43</b>		
4 2 1 1	PARTICIPACIONES	14,636,843.58		
4 2 1 2	APORTACIONES	47,267,965.85		





MUNICIPIO DE ZITLALA GUERRERO  
CONSOLIDADO



Notas a los Estados Financieros / Notas de Desglose  
NOTAS AL ESTADO DE ACTIVIDADES DEL 1 DE ENERO AL 30 DE JUNIO DE 2022

Ingresos de Gestión

Cuenta	Nombre de la cuenta	Monto	Naturaleza	Características
4 2 1 3	CONVENIOS	0.00		
4 2 1 4	INCENTIVOS DERIVADOS DE LA COLABORACIÓN FISCAL	0.00		
4 2 1 5	FONDOS DISTINTOS DE APORTACIONES	0.00		
4 2 2	TRANSFERENCIAS, ASIGNACIONES, SUBSIDIOS Y SUBVENCIONES, Y PENSIONES Y JUBILA	0.00		
4 2 2 1	TRANSFERENCIAS Y ASIGNACIONES	0.00		
4 2 2 2	PARTIDA DEROGADA (20180927) TRANSFERENCIAS DEL SECTOR PÚBLICO	0.00		
4 2 2 3	SUBSIDIOS Y SUBVENCIONES	0.00		
4 2 2 4	PARTIDA DEROGADA (20180927) AYUDAS SOCIALES	0.00		
4 2 2 5	PENSIONES Y JUBILACIONES	0.00		
4 2 2 6	PARTIDA DEROGADA (20180927) TRANSFERENCIAS DEL EXTERIOR	0.00		
4 2 2 7	TRANSFERENCIAS DEL FONDO MEXICANO DEL PETRÓLEO PARA LA ESTABILIZACIÓN Y EL D	0.00		
	Total	63,058,887.38		

Bajo protesta de decir verdad declaramos que los Estados Financieros y sus notas, son razonablemente correctos y son responsabilidad del emisor.







MUNICIPIO DE ZITLALA GUERRERO  
CONSOLIDADO



Notas a los Estados Financieros / Notas de Desglose  
NOTAS AL ESTADO DE ACTIVIDADES DEL 1 DE ENERO AL 30 DE JUNIO DE 2022

Otros Ingresos y Beneficios

Cuenta	Nombre de la cuenta	Monto	Naturaleza	Características
431	<b>INGRESOS FINANCIEROS</b>	0.00		
4311	INTERESES GANADOS DE TÍTULOS, VALORES Y DEMÁS INSTRUMENTOS FINANCIEROS	0.00		
4319	OTROS INGRESOS FINANCIEROS	0.00		
432	<b>INCREMENTO POR VARIACIÓN DE INVENTARIOS</b>	0.00		
4321	INCREMENTO POR VARIACIÓN DE INVENTARIOS DE MERCANCIAS PARA SU VENTA	0.00		
4322	INCREMENTO POR VARIACIÓN DE INVENTARIOS DE MERCANCIAS TERMINADAS	0.00		
4323	INCREMENTO POR VARIACIÓN DE INVENTARIOS DE MERCANCIAS EN PROCESO DE ELABORACIÓN	0.00		
4324	INCREMENTO POR VARIACIÓN DE INVENTARIOS DE MATERIAS PRIMAS, MATERIALES Y SUMINISTROS PARA PRODUCCIÓN	0.00		
4325	INCREMENTO POR VARIACIÓN DE ALMACÉN DE MATERIAS PRIMAS, MATERIALES Y SUMINISTROS DE CONSUMO	0.00		
433	<b>DISMINUCIÓN DEL EXCESO DE ESTIMACIONES POR PÉRDIDA O DETERIORO U OBSOLESCENCIA</b>	0.00		
4331	DISMINUCIÓN DEL EXCESO DE ESTIMACIONES POR PÉRDIDA O DETERIORO U OBSOLESCENCIA	0.00		
434	<b>DISMINUCIÓN DEL EXCESO DE PROVISIONES</b>	0.00		
4341	DISMINUCIÓN DEL EXCESO EN PROVISIONES	0.00		
439	<b>OTROS INGRESOS Y BENEFICIOS VARIOS</b>	0.00		
4391	PARTIDA DEROGADA (20180927) OTROS INGRESOS DE EJERCICIOS ANTERIORES	0.00		
4392	BONIFICACIONES Y DESCUENTOS OBTENIDOS	0.00		
4393	DIFERENCIAS POR TIPO DE CAMBIO A FAVOR	0.00		
4394	DIFERENCIAS DE COTIZACIONES A FAVOR EN VALORES NEGOCIABLES	0.00		
4395	RESULTADO POR POSICIÓN MONETARIA	0.00		
4396	UTILIDADES POR PARTICIPACIÓN PATRIMONIAL	0.00		
4397	DIFERENCIAS POR REESTRUCTURACIÓN DE DEUDA PÚBLICA A FAVOR	0.00		
4399	OTROS INGRESOS Y BENEFICIOS VARIOS	0.00		
<b>Total</b>		<b>0.00</b>		

Bajo protesta de decir verdad declaramos que los Estados Financieros y sus notas, son razonablemente correctos y son responsabilidad del emisor







MUNICIPIO DE ZITLALA GUERRERO  
CONSOLIDADO



Notas a los Estados Financieros / Notas de Désglose  
NOTAS AL ESTADO DE ACTIVIDADES DEL 1 DE ENERO AL 30 DE JUNIO DE 2022

Gastos y Otras Pérdidas

Gastos, transferencias, subsidios, otras ayudas, participaciones y aportaciones, otros gastos y pérdidas extraordinarias e ingresos y gastos extraordinarios

Cuenta	Nombre de la cuenta	Monto	% Gasto	Explicación
5 1	<b>GASTOS DE FUNCIONAMIENTO</b>	19,414,093.66	47.71	
5 1 1	<b>SERVICIOS PERSONALES</b>	2,247,595.41	30.10	
5 1 1 1	REMUNERACIONES AL PERSONAL DE CARÁCTER PERMANENTE	1,052,992.47	25.86	El gasto necesario para el logro de los objetivos
5 1 1 2	REMUNERACIONES AL PERSONAL DE CARÁCTER TRANSITORIO	0.00	0.00	
5 1 1 3	REMUNERACIONES ADICIONALES Y ESPECIALES	1,720,602.94	4.23	
5 1 1 4	SEGURIDAD SOCIAL	0.00	0.00	
5 1 1 5	OTRAS PRESTACIONES SOCIALES Y ECONÓMICAS	5,000.00	0.01	
5 1 1 6	PAGO DE ESTÍMULOS A SERVIDORES PÚBLICOS	0.00	0.00	
5 1 2	<b>MATERIALES Y SUMINISTROS</b>	3,642,144.95	8.95	
5 1 2 1	MATERIALES DE ADMINISTRACIÓN, EMISIÓN DE DOCUMENTOS Y ARTÍCULOS OFICIALES	822,482.26	2.02	
5 1 2 2	ALIMENTOS Y UTENSILIOS	42,078.29	0.10	
5 1 2 3	MATERIAS PRIMAS Y MATERIALES DE PRODUCCIÓN Y COMERCIALIZACIÓN	0.00	0.00	
5 1 2 4	MATERIALES Y ARTÍCULOS DE CONSTRUCCIÓN Y DE REPARACIÓN	444,173.28	1.09	
5 1 2 5	PRODUCTOS QUÍMICOS, FARMACÉUTICOS Y DE LABORATORIO	160,841.71	0.40	
5 1 2 6	COMBUSTIBLES, LUBRICANTES Y ADITIVOS	1,545,695.77	3.80	
5 1 2 7	VESTUARIO, BLANCOS, PRENDAS DE PROTECCIÓN Y ARTÍCULOS DEPORTIVOS	292,050.70	0.72	
5 1 2 8	MATERIALES Y SUMINISTROS PARA SEGURIDAD	0.00	0.00	
5 1 2 9	HERRAMIENTAS, REFACCIONES Y ACCESORIOS MENORES	334,822.94	0.82	
5 1 3	<b>SERVICIOS GENERALES</b>	3,524,353.30	8.66	
5 1 3 1	SERVICIOS BÁSICOS	2,318,077.85	5.70	
5 1 3 2	SERVICIOS DE ARRENDAMIENTO	487.20	0.00	
5 1 3 3	SERVICIOS PROFESIONALES, CIENTÍFICOS Y TÉCNICOS Y OTROS SERVICIOS	196,126.85	0.48	
5 1 3 4	SERVICIOS FINANCIEROS, BANCARIOS Y COMERCIALES	42,950.42	0.11	
5 1 3 5	SERVICIOS DE INSTALACIÓN, REPARACIÓN, MANTENIMIENTO Y CONSERVACIÓN	181,419.32	0.45	
5 1 3 6	SERVICIOS DE COMUNICACIÓN SOCIAL Y PUBLICIDAD	89,600.00	0.22	
5 1 3 7	SERVICIOS DE TRASLADO Y VIÁTICOS	21,288.42	0.05	
5 1 3 8	SERVICIOS OFICIALES	238,623.17	0.59	
5 1 3 9	OTROS SERVICIOS GENERALES	435,780.07	1.07	
5 2	<b>TRANSFERENCIAS, ASIGNACIONES, SUBSIDIOS Y OTRAS AYUDAS</b>	1,455,930.84	3.58	
5 2 1	<b>TRANSFERENCIAS INTERNAS Y ASIGNACIONES AL SECTOR PÚBLICO</b>	0.00	0.00	
5 2 1 1	ASIGNACIONES AL SECTOR PÚBLICO	0.00	0.00	
5 2 1 2	TRANSFERENCIAS INTERNAS AL SECTOR PÚBLICO	0.00	0.00	
5 2 2	<b>TRANSFERENCIAS AL RESTO DEL SECTOR PÚBLICO</b>	0.00	0.00	
5 2 2 1	TRANSFERENCIAS A ENTIDADES PARAESTATALES	0.00	0.00	
5 2 2 2	TRANSFERENCIAS A ENTIDADES FEDERATIVAS Y MUNICIPIOS	0.00	0.00	





MUNICIPIO DE ZITLALA GUERRERO  
CONSOLIDADO



Notas a los Estados Financieros / Notas de Desglose

NOTAS AL ESTADO DE ACTIVIDADES DEL 1 DE ENERO AL 30 DE JUNIO DE 2022

Gastos y Otras Pérdidas

Gastos, transferencias, subsidios, otras ayudas, participaciones y aportaciones, otros gastos y pérdidas extraordinarias e ingresos y gastos extraordinarios

Cuenta	Nombre de la cuenta	Monto	% Gasto	Explicación
5 2 2 3	TRANSFERENCIAS OTORGADAS PARA INSTITUCIONES PARAESTATALES PUBLICAS FINANCI	0.00	0.00	
5 2 3	<b>SUBSIDIOS Y SUBVENCIONES</b>	<b>0.00</b>	<b>0.00</b>	
5 2 3 1	SUBSIDIOS	0.00	0.00	
5 2 3 2	SUBVENCIONES	0.00	0.00	
5 2 4	<b>AYUDAS SOCIALES</b>	<b>1,455,930.84</b>	<b>3.58</b>	
5 2 4 1	AYUDAS SOCIALES A PERSONAS	1,348,630.84	3.31	
5 2 4 2	BECAS	0.00	0.00	
5 2 4 3	AYUDAS SOCIALES A INSTITUCIONES	5,500.00	0.01	
5 2 4 4	AYUDAS SOCIALES POR DESASTRES NATURALES Y OTROS SINIESTROS	101,800.00	0.25	
5 2 5	<b>PENSIONES Y JUBILACIONES</b>	<b>0.00</b>	<b>0.00</b>	
5 2 5 1	PENSIONES	0.00	0.00	
5 2 5 2	JUBILACIONES	0.00	0.00	
5 2 5 9	OTRAS PENSIONES Y JUBILACIONES	0.00	0.00	
5 2 6	<b>TRANSFERENCIAS A FIDEICOMISOS, MANDATOS Y CONTRATOS ANÁLOGOS</b>	<b>0.00</b>	<b>0.00</b>	
5 2 6 1	TRANSFERENCIAS A FIDEICOMISOS, MANDATOS Y CONTRATOS ANÁLOGOS AL GOBIERNO	0.00	0.00	
5 2 6 2	TRANSFERENCIAS A FIDEICOMISOS, MANDATOS Y CONTRATOS ANÁLOGOS A ENTIDADES P.	0.00	0.00	
5 2 7	<b>TRANSFERENCIAS A LA SEGURIDAD SOCIAL</b>	<b>0.00</b>	<b>0.00</b>	
5 2 7 1	TRANSFERENCIAS POR OBLIGACIONES DE LEY	0.00	0.00	
5 2 8	<b>DONATIVOS</b>	<b>0.00</b>	<b>0.00</b>	
5 2 8 1	DONATIVOS A INSTITUCIONES SIN FINES DE LUCRO	0.00	0.00	
5 2 8 2	DONATIVOS A ENTIDADES FEDERATIVAS Y MUNICIPIOS	0.00	0.00	
5 2 8 3	DONATIVOS A FIDEICOMISO, MANDATOS Y CONTRATOS ANÁLOGOS PRIVADOS	0.00	0.00	
5 2 8 4	DONATIVOS A FIDEICOMISO, MANDATOS Y CONTRATOS ANÁLOGOS ESTATALES	0.00	0.00	
5 2 8 5	DONATIVOS INTERNACIONALES	0.00	0.00	
5 2 9	<b>TRANSFERENCIAS AL EXTERIOR</b>	<b>0.00</b>	<b>0.00</b>	
5 2 9 1	TRANSFERENCIAS AL EXTERIOR A GOBIERNOS EXTRANJEROS Y ORGANISMOS INTERNACIC	0.00	0.00	
5 2 9 2	TRANSFERENCIAS AL SECTOR PRIVADO EXTERNO	0.00	0.00	
5 3	<b>PARTICIPACIONES Y APORTACIONES</b>	<b>0.00</b>	<b>0.00</b>	
5 3 1	<b>PARTICIPACIONES</b>	<b>0.00</b>	<b>0.00</b>	
5 3 1 1	PARTICIPACIONES DE LA FEDERACIÓN A ENTIDADES FEDERATIVAS Y MUNICIPIOS	0.00	0.00	
5 3 1 2	PARTICIPACIONES DE LAS ENTIDADES FEDERATIVAS A LOS MUNICIPIOS	0.00	0.00	
5 3 2	<b>APORTACIONES</b>	<b>0.00</b>	<b>0.00</b>	
5 3 2 1	APORTACIONES DE LA FEDERACIÓN A ENTIDADES FEDERATIVAS Y MUNICIPIOS	0.00	0.00	
5 3 2 2	APORTACIONES DE LAS ENTIDADES FEDERATIVAS A LOS MUNICIPIOS	0.00	0.00	
5 3 3	<b>CONVENIOS</b>	<b>0.00</b>	<b>0.00</b>	
5 3 3 1	CONVENIOS DE REASIGNACIÓN	0.00	0.00	
5 3 3 2	CONVENIOS DE DESCENTRALIZACIÓN Y OTROS	0.00	0.00	







**MUNICIPIO DE ZITLALA GUERRERO  
CONSOLIDADO**



Notas a los Estados Financieros / Notas de Desglose  
**NOTAS AL ESTADO DE ACTIVIDADES DEL 1 DE ENERO AL 30 DE JUNIO DE 2022**

**Gastos y Otras Pérdidas**

Gastos, transferencias, subsidios, otras ayudas, participaciones y aportaciones, otros gastos y pérdidas extraordinarias e ingresos y gastos extraordinarios

Cuenta	Nombre de la cuenta	Monto	% Gasto	Explicación
<b>5 4</b>	<b>INTERESES, COMISIONES Y OTROS GASTOS DE LA DEUDA PÚBLICA</b>	<b>0.00</b>	<b>0.00</b>	
<b>5 4 1</b>	<b>INTERESES DE LA DEUDA PÚBLICA</b>	<b>0.00</b>	<b>0.00</b>	
5 4 1 1	INTERESES DE LA DEUDA PÚBLICA INTERNA	0.00	0.00	
5 4 1 2	INTERESES DE LA DEUDA PÚBLICA EXTERNA	0.00	0.00	
<b>5 4 2</b>	<b>COMISIONES DE LA DEUDA PÚBLICA</b>	<b>0.00</b>	<b>0.00</b>	
5 4 2 1	COMISIONES DE LA DEUDA PÚBLICA INTERNA	0.00	0.00	
5 4 2 2	COMISIONES DE LA DEUDA PÚBLICA EXTERNA	0.00	0.00	
<b>5 4 3</b>	<b>GASTOS DE LA DEUDA PÚBLICA</b>	<b>0.00</b>	<b>0.00</b>	
5 4 3 1	GASTOS DE LA DEUDA PÚBLICA INTERNA	0.00	0.00	
5 4 3 2	GASTOS DE LA DEUDA PÚBLICA EXTERNA	0.00	0.00	
<b>5 4 4</b>	<b>COSTO POR COBERTURAS</b>	<b>0.00</b>	<b>0.00</b>	
5 4 4 1	COSTO POR COBERTURAS	0.00	0.00	
<b>5 4 5</b>	<b>APOYOS FINANCIEROS</b>	<b>0.00</b>	<b>0.00</b>	
5 4 5 1	APOYOS FINANCIEROS A INTERMEDIARIOS	0.00	0.00	
5 4 5 2	APOYOS FINANCIEROS A AHORRADORES Y DEUDORES DEL SISTEMA FINANCIERO NACIONAL	0.00	0.00	
<b>5 5</b>	<b>OTROS GASTOS Y PÉRDIDAS EXTRAORDINARIAS</b>	<b>976,226.60</b>	<b>2.40</b>	
<b>5 5 1</b>	<b>ESTIMACIONES, DEPRECIACIONES, DETERIOROS, OBSOLESCENCIA Y AMORTIZACIONES</b>	<b>976,226.60</b>	<b>2.40</b>	
5 5 1 1	ESTIMACIONES POR PÉRDIDA O DETERIORO DE ACTIVOS CIRCULANTES	0.00	0.00	
5 5 1 2	ESTIMACIONES POR PÉRDIDA O DETERIORO DE ACTIVO NO CIRCULANTE	0.00	0.00	
5 5 1 3	DEPRECIACIÓN DE BIENES INMUEBLES	390,750.00	0.96	
5 5 1 4	DEPRECIACIÓN DE INFRAESTRUCTURA	0.00	0.00	
5 5 1 5	DEPRECIACIÓN DE BIENES MUEBLES	585,476.60	1.44	
5 5 1 6	DETERIORO DE LOS ACTIVOS BIOLÓGICOS	0.00	0.00	
5 5 1 7	AMORTIZACIÓN DE ACTIVOS INTANGIBLES	0.00	0.00	
5 5 1 8	DISMINUCIÓN DE BIENES POR PÉRDIDA, OBSOLESCENCIA Y DETERIORO	0.00	0.00	
<b>5 5 2</b>	<b>PROVISIONES</b>	<b>0.00</b>	<b>0.00</b>	
5 5 2 1	PROVISIONES DE PASIVOS A CORTO PLAZO	0.00	0.00	
5 5 2 2	PROVISIONES DE PASIVOS A LARGO PLAZO	0.00	0.00	
<b>5 5 3</b>	<b>DISMINUCIÓN DE INVENTARIOS</b>	<b>0.00</b>	<b>0.00</b>	
5 5 3 1	DISMINUCIÓN DE INVENTARIOS DE MERCANCÍAS PARA VENTA	0.00	0.00	
5 5 3 2	DISMINUCIÓN DE INVENTARIOS DE MERCANCÍAS TERMINADAS	0.00	0.00	
5 5 3 3	DISMINUCIÓN DE INVENTARIOS DE MERCANCÍAS EN PROCESO DE ELABORACIÓN	0.00	0.00	
5 5 3 4	DISMINUCIÓN DE INVENTARIOS DE MATERIAS PRIMAS, MATERIALES Y SUMINISTROS PARA F	0.00	0.00	
5 5 3 5	DISMINUCIÓN DE ALMACÉN DE MATERIALES Y SUMINISTROS DE CONSUMO	0.00	0.00	
<b>5 5 4</b>	<b>AUMENTO POR INSUFICIENCIA DE ESTIMACIONES POR PÉRDIDA O DETERIORO U OBSOLE</b>	<b>0.00</b>	<b>0.00</b>	
5 5 4 1	AUMENTO POR INSUFICIENCIA DE ESTIMACIONES POR PÉRDIDA O DETERIORO U OBSOLE	0.00	0.00	
5 5 5	AUMENTO POR INSUFICIENCIA DE PROVISIONES	0.00	0.00	





MUNICIPIO DE ZITLALA GUERRERO  
CONSOLIDADO



Notas a los Estados Financieros / Notas de Desglose  
NOTAS AL ESTADO DE ACTIVIDADES DEL 1 DE ENERO AL 30 DE JUNIO DE 2022

Gastos y Otras Pérdidas

Gastos, transferencias, subsidios, otras ayudas, participaciones y aportaciones, otros gastos y pérdidas extraordinarias e ingresos y gastos extraordinarios

Cuenta	Nombre de la cuenta	Monto	% Gasto	Explicación
5 5 5 1	AUMENTO POR INSUFICIENCIA DE PROVISIONES	0.00	0.00	
5 5 9	<b>OTROS GASTOS</b>	<b>0.00</b>	<b>0.00</b>	
5 5 9 1	GASTOS DE EJERCICIOS ANTERIORES	0.00	0.00	
5 5 9 2	PÉRDIDAS POR RESPONSABILIDADES	0.00	0.00	
5 5 9 3	BONIFICACIONES Y DESCUENTOS OTORGADOS	0.00	0.00	
5 5 9 4	DIFERENCIAS POR TIPO DE CAMBIO NEGATIVAS	0.00	0.00	
5 5 9 5	DIFERENCIAS DE COTIZACIONES NEGATIVAS EN VALORES NEGOCIABLES	0.00	0.00	
5 5 9 6	RESULTADO POR POSICIÓN MONETARIA	0.00	0.00	
5 5 9 7	PÉRDIDAS POR PARTICIPACIÓN PATRIMONIAL	0.00	0.00	
5 5 9 8	DIFERENCIAS POR REESTRUCTURACIÓN DE DEUDA PÚBLICA NEGATIVAS	0.00	0.00	
5 5 9 9	OTROS GASTOS VARIOS	0.00	0.00	
5 6	<b>INVERSION PUBLICA</b>	<b>18,843,167.46</b>	<b>46.31</b>	
5 6 1	<b>INVERSION PUBLICA NO CAPITALIZABLE</b>	<b>18,843,167.46</b>	<b>46.31</b>	
5 6 1 1	CONSTRUCCION EN BIENES NO CAPITALIZABLE	18,843,167.46	46.31	El gasto necesario para el logro de los objetivos
<b>Total</b>		<b>40,689,418.56</b>	<b>100.00</b>	

Bajo protesta de decir verdad declaramos que los Estados Financieros y sus notas, son razonablemente correctos y son responsabilidad del emisor.







MUNICIPIO DE ZITLALA GUERRERO  
CONSOLIDADO



Notas a los Estados Financieros / Notas de Desglose  
NOTAS AL ESTADO DE VARIACIONES EN LA HACIENDA PÚBLICA DEL 1 DE ENERO AL 30 DE JUNIO DE 2022

Modificaciones al Patrimonio Contribuido

Cuenta	Nombre de la cuenta	Saldo Inicial	Saldo Final	Modificación	Tipo	Naturaleza
311	APORTACIONES	0.00	0.00	0.00		
312	DONACIONES DE CAPITAL	0.00	0.00	0.00		
313	ACTUALIZACIÓN DE LA HACIENDA PÚBLICA/PATRIMONIO	0.00	0.00	0.00		
	<b>Total</b>	<b>0.00</b>	<b>0.00</b>	<b>0.00</b>		

Bajo protesta de decir verdad declaramos que los Estados Financieros y sus notas, son razonablemente correctos y son responsabilidad del emisor.

**AUTORIZO:**  
C. ROGELIO RAMOS TECORRAL  
PRESIDENTE MUNICIPAL

H. AYUNTAMIENTO MUNICIPAL  
CONSTITUCIONAL  
DE ZITLALA, GRO.  
Vo. Bo.  
2021-2024  
C. ELIA TEPECTZIN SAAVEDRA  
SINDICO PROCURADOR

H. AYUNTAMIENTO MUNICIPAL  
CONSTITUCIONAL  
DE ZITLALA, GRO.  
ELABORADO: 21-2024  
TESORERÍA MUNICIPAL  
C. JHOVANNY MENDOZA ROMERO  
TESORERO MUNICIPAL

H. AYUNTAMIENTO MUNICIPAL  
CONSTITUCIONAL  
DE ZITLALA, GRO.  
2021-2024  
CONTROLORÍA INTERNA  
MUNICIPAL  
REVISÓ:  
C. RODRIGO BASILIO RODRIGUEZ  
TITULAR DEL ORGANÓ DE CONTROL INTERNO



MUNICIPIO DE ZITLALA GUERRERO  
CONSOLIDADO



Notas a los Estados Financieros / Notas de Desglose  
NOTAS AL ESTADO DE VARIACIONES EN LA HACIENDA PÚBLICA DEL 1 DE ENERO AL 30 DE JUNIO DE 2022

Modificaciones al Patrimonio Generado

Cuenta	Nombre de la cuenta	Saldo Inicial	Saldo Final	Modificación	Tipo	Naturaleza
3 2 1	RESULTADOS DEL EJERCICIO (AHORRO/ DESAHORRO)	-597,197.67	22,369,468.82	22,966,666.49		
3 2 2	RESULTADOS DE EJERCICIOS ANTERIORES	50,464,144.66	49,866,946.99	-597,197.67		
3 2 3	REVALÚOS	0.00	0.00	0.00		
3 2 4	RESERVAS	0.00	0.00	0.00		
3 2 5	RECTIFICACIONES DE RESULTADOS DE EJERCICIOS ANTERIORES	-37,983.21	-37,983.21	0.00		
	<b>Total</b>	<b>49,828,963.78</b>	<b>72,198,432.60</b>	<b>22,369,468.82</b>		

Bajo protesta de decir verdad declaramos que los Estados Financieros y sus notas, son razonablemente correctos y son responsabilidad del emisor.

H. AYUNTAMIENTO MUNICIPAL  
ZITLALA, GRO.  
ESTADOS UNIDOS MEXICANOS  
AUTORIZO:  
2021-2024  
PRESIDENCIA  
C. ROGELIO RAMOS TECORRAL  
PRESIDENTE MUNICIPAL

H. AYUNTAMIENTO MUNICIPAL  
CONSTITUCIONAL  
DE ZITLALA, GRO.  
2021-2024  
Vo. Bo.:  
SINDICATURA MUNICIPAL  
C. ELIA TEPECTZIN SAAVEDRA  
SINDICO PROCURADOR

H. AYUNTAMIENTO MUNICIPAL  
CONSTITUCIONAL  
DE ZITLALA, GRO.  
2021-2024  
ELABORO:  
TESORERIA MUNICIPAL  
C. JHOVANNY MENDOZA ROMERO  
TESORERO MUNICIPAL

H. AYUNTAMIENTO MUNICIPAL  
CONSTITUCIONAL  
DE ZITLALA, GRO.  
2021-2024  
CONTRALORIA INTERNA  
MUNICIPAL  
REVISO:  
C. RODRIGO BASILIO RODRIGUEZ  
TITULAR DEL ORGANISMO DE CONTROL INTERNO





MUNICIPIO DE ZITLALA GUERRERO  
CONSOLIDADO



Notas a los Estados Financieros / Notas de Desglose  
NOTAS AL ESTADO DE FLUJOS DE EFECTIVO DEL 1 DE ENERO AL 30 DE JUNIO DE 2022

Efectivo y Equivalentes

Flujo de Efectivo

Cuenta	Concepto	2022	2021
1111	EFFECTIVO	72,140.02	0.00
1112	BANCOS/TESORERÍA	19,447,042.48	112,955.53
1113	BANCOS/DEPENDENCIAS Y OTROS	0.00	0.00
1114	INVERSIONES TEMPORALES (HASTA 3 MESES)	0.00	0.00
1115	FONDOS CON AFECTACIÓN ESPECÍFICA	0.00	0.00
1116	DEPÓSITOS DE FONDOS DE TERCEROS EN GARANTÍA Y/O ADMINISTRACIÓN	0.00	0.00
1119	OTROS EFECTIVOS Y EQUIVALENTES	0.00	0.00
	<b>Total efectivo y equivalentes</b>	<b>19,519,182.50</b>	<b>112,955.53</b>

Bajo protesta de decir verdad declaramos que los Estados Financieros y sus notas, son razonablemente correctos y son responsabilidad del emisor.

H. AYUNTAMIENTO MUNICIPAL  
ZITLALA, GRO.  
ESTADOS UNIDOS MEXICANOS  
AUTORIZO:  
C. ROGELIO RAMOS TECORRAL  
PRESIDENTE MUNICIPAL

H. AYUNTAMIENTO MUNICIPAL  
CONSTITUCIONAL  
DE ZITLALA, GRO.  
Vo. Bo.:  
2021-2024  
SINDICATURA MUNICIPAL  
C. ELIA TEPECTZIN SAAVEDRA  
SINDICO PROCURADOR

H. AYUNTAMIENTO MUNICIPAL  
CONSTITUCIONAL  
DE ZITLALA, GRO.  
ELABORO:  
2021-2024  
TESORERÍA MUNICIPAL  
C. JOVANNY MENDOZA ROMERO  
TESORERO MUNICIPAL

H. AYUNTAMIENTO MUNICIPAL  
CONSTITUCIONAL  
DE ZITLALA, GRO.  
2021-2024  
CONTROLORIA INTERNA  
MUNICIPAL  
REVISO:  
C. RODRIGO BASILIO RODRIGUEZ  
TITULAR DEL ORGANISMO DE CONTROL INTERNO



MUNICIPIO DE ZITLALA GUERRERO  
CONSOLIDADO

Notas a los Estados Financieros  
NOTAS DE MEMORIA (Cuentas de orden) DEL 1 DE ENERO AL 30 DE JUNIO DE 2022



Las cuentas de orden se utilizan para registrar movimientos de valores que no afecten o modifiquen el balance del ente contable, sin embargo, su incorporación en libros es necesaria con fines de recordatorio contable, de control y en general sobre los aspectos administrativos, o bien para consignar sus derechos o responsabilidades contingentes que puedan o no presentarse en el futuro.

**A) Contables:**

- Valores** Los valores en custodia de instrumentos prestados a formadores de mercado e instrumentos de crédito recibidos en garantía de los formadores de mercado u otros.  
Por tipo de emisión de instrumento: monto, tasa y vencimiento.
- Emisión de obligaciones** No obstante, las cuentas de Avaluos y Garantías y la de Juicios que se encuentran clasificadas como cuentas de orden se pueden reconocer como pasivos contingentes dada la naturaleza de las operaciones que realizan los entes públicos.
- Avaluos y garantías** Como ejemplos de juicios se tienen de forma enunciativa y no limitativa: civiles, penales, fiscales, agrarios, administrativos, ambientales, laborales, mercantiles y procedimientos arbitrales.
- Juicios** Los contratos firmados de construcciones por tipo de contrato.

Contratos para Inversión  
Mediante Proyectos para  
Prestación de Servicios (PPS)  
y similares



Bienes concesionados o en  
comodato

Se informará, de manera agrupada, en las notas a los Estados Financieros las cuentas de orden contables y cuentas de orden presupuestario.

Cuenta	Nombre de la cuenta	Saldo Inicial	Saldo Final	Flujo
711	VALORES EN CUSTODIA	0.00	0.00	0.00
712	CUSTODIA DE VALORES	0.00	0.00	0.00
713	INSTRUMENTOS DE CRÉDITO PRESTADOS A FORMADORES DE MERCADO	0.00	0.00	0.00
714	PRÉSTAMO DE INSTRUMENTOS DE CRÉDITO A FORMADORES DE MERCADO Y SU GARANTÍA	0.00	0.00	0.00
715	INSTRUMENTOS DE CRÉDITO RECIBIDOS EN GARANTÍA DE LOS FORMADORES DE MERCADO	0.00	0.00	0.00
716	GARANTÍA DE CRÉDITOS RECIBIDOS DE LOS FORMADORES DE MERCADO	0.00	0.00	0.00
721	AUTORIZACIÓN PARA LA EMISIÓN DE BONOS, TÍTULOS Y VALORES DE LA DEUDA PÚBLICA INTERNA	0.00	0.00	0.00
722	AUTORIZACIÓN PARA LA EMISIÓN DE BONOS, TÍTULOS Y VALORES DE LA DEUDA PÚBLICA EXTERNA	0.00	0.00	0.00
723	EMISIONES AUTORIZADAS DE LA DEUDA PÚBLICA INTERNA Y EXTERNA	0.00	0.00	0.00
724	SUSCRIPCIÓN DE CONTRATOS DE PRÉSTAMOS Y OTRAS OBLIGACIONES DE LA DEUDA PÚBLICA INTERNA	0.00	0.00	0.00
725	SUSCRIPCIÓN DE CONTRATOS DE PRÉSTAMOS Y OTRAS OBLIGACIONES DE LA DEUDA PÚBLICA EXTERNA	0.00	0.00	0.00
726	CONTRATOS DE PRÉSTAMOS Y OTRAS OBLIGACIONES DE LA DEUDA PÚBLICA INTERNA Y EXTERNA	0.00	0.00	0.00
731	AVALES AUTORIZADOS	0.00	0.00	0.00
732	AVALES FIRMADOS	0.00	0.00	0.00
733	FIANZAS Y GARANTÍAS RECIBIDAS POR DEUDAS A COBRAR	0.00	0.00	0.00
734	FIANZAS Y GARANTÍAS RECIBIDAS	0.00	0.00	0.00
735	FIANZAS OTORGADAS PARA RESPALDAR OBLIGACIONES NO FISCALES DEL GOBIERNO	0.00	0.00	0.00
736	FIANZAS OTORGADAS DEL GOBIERNO PARA RESPALDAR OBLIGACIONES NO FISCALES	0.00	0.00	0.00



MUNICIPIO DE ZITLALA GUERRERO  
CONSOLIDADO



Notas a los Estados Financieros  
NOTAS DE MEMORIA (Cuentas de orden) DEL 1 DE ENERO AL 30 DE JUNIO DE 2022

741	DEMANDAS JUDICIAL EN PROCESO DE RESOLUCIÓN	0.00	0.00	0.00
742	RESOLUCIÓN DE DEMANDAS EN PROCESO JUDICIAL	0.00	0.00	0.00
751	CONTRATOS PARA INVERSIÓN PÚBLICA	0.00	0.00	0.00
752	INVERSIÓN PÚBLICA CONTRATADA	0.00	0.00	0.00
761	BIENES BAJO CONTRATO EN CONCESIÓN	0.00	0.00	0.00
762	CONTRATO DE CONCESIÓN POR BIENES	0.00	0.00	0.00
763	BIENES BAJO CONTRATO EN COMODATO	485,000.00	485,000.00	0.00
764	CONTRATO DE COMODATO POR BIENES	485,000.00	485,000.00	0.00
	<b>TOTAL</b>	<b>970,000.00</b>	<b>970,000.00</b>	<b>0.00</b>





MUNICIPIO DE ZITLALA GUERRERO  
CONSOLIDADO



Notas a los Estados Financieros  
NOTAS DE MEMORIA (Cuentas de orden) DEL 1 DE ENERO AL 30 DE JUNIO DE 2022

B) Presupuestales :

NOTAS DE MEMORIA

Cuenta	Nombre de la cuenta	Saldo Inicial	Saldo Final	Flujo
8 1 1	LEY DE INGRESOS ESTIMADA	101,286,290.21	101,286,290.21	0.00
8 1 2	LEY DE INGRESOS POR EJECUTAR	0.00	41,226,948.58	41,226,948.58
8 1 3	MODIFICACIONES A LA LEY DE INGRESOS ESTIMADA	5,228,189.36	2,999,545.75	-2,228,643.61
8 1 4	LEY DE INGRESOS DEVENGADA	0.00	0.00	0.00
8 1 5	LEY DE INGRESOS RECAUDADA	106,514,479.57	63,058,887.38	-43,455,592.19
8 2 1	PRESUPUESTO DE EGRESOS APROBADO	101,286,290.21	101,286,290.21	0.00
8 2 2	PRESUPUESTO DE EGRESOS POR EJERCER	123,115.50	60,558,974.57	60,435,859.07
8 2 3	MODIFICACIONES AL PRESUPUESTO DE EGRESOS APROBADO	5,228,189.36	2,999,545.75	-2,228,643.61
8 2 4	PRESUPUESTO DE EGRESOS COMPROMETIDO	0.00	0.00	0.00
8 2 5	PRESUPUESTO DE EGRESOS DEVENGADO	57,500.34	68,519.00	11,018.66
8 2 6	PRESUPUESTO DE EGRESOS EJERCIDO	0.00	0.00	0.00
8 2 7	PRESUPUESTO DE EGRESOS PAGADO	106,333,863.73	43,658,342.39	-62,675,521.34
<b>TOTAL</b>		<b>426,057,918.28</b>	<b>417,143,343.84</b>	<b>-8,914,574.44</b>

Bajo protesta de decir verdad declaramos que los Estados Financieros y sus notas, son razonablemente correctos y son responsabilidad del emisor.

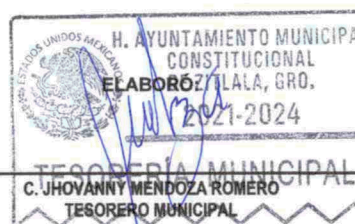





**ZITLALA**  
GOBIERNO MUNICIPAL  
2021-2024

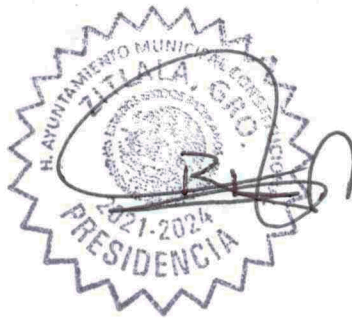

**ACCIONES**  
CIUDADANAS

Formato IC-24

**MUNICIPIO DE ZITLALA, GUERRERO.**  
**Informe del 01 de enero al 30 de junio de 2022**

**NOTAS DE GESTIÓN ADMINISTRATIVA**

- Las notas de gestión administrativa deben contener los siguientes puntos:

**1. Introducción:**

Breve descripción de las actividades principales de la entidad.

- Analizar, discutir y aprobar el presupuesto de egresos y la iniciativa de ley de ingresos del municipio.
- Formular, aprobar y expedir el Bando de Policía y Buen Gobierno y demás reglamentos, acuerdos y disposiciones carácter general que se requieren para la organización y funciones de la administración y de los servicios públicos.
- Nombrar y renovar al secretario general del ayuntamiento, al tesorero municipal, al director de la oficina de obras y servicios públicos, al director de seguridad pública y demás funcionarios de la administración pública, a propuesta del presidente municipal.
- Organizar la estructura y funcionamiento de la administración pública municipal.
- Vigilar que se recauden oportuna y correctamente los ingresos municipales.
- Presentar oportunamente al congreso local las cuentas y gastos de los fondos públicos.
- Expedir licencias, permisos y autorizaciones propias de su competencia.
- Celebrar convenios con las dependencias federales, estatales.



**2. Describir el panorama Económico y Financiero:**

Se informará sobre las principales condiciones económico-financieras bajo las cuales el ente público estuvo operando; y las cuales influyeron en la toma de decisiones de la administración municipal.

El municipio de Zitlala Guerrero es de muy alto rezago social y pobreza extrema, donde la mayoría de la población se dedica a la agricultura, ganadería y artesanías, y no cuenta con los servicios necesarios de comunicación y telecomunicación, transporte, salud, educación, etc., por tal motivo las obras y apoyos sociales son prioritarios para mi gobierno y se efectúan de acuerdo a la necesidad de cada comunidad.

**3. Autorización y antecedentes:**

Se informará sobre:

- Constitución del Ente y principales cambios en su estructura al 30 de junio de 2022.





**ZITLALA**  
GOBIERNO MUNICIPAL  
2021-2024

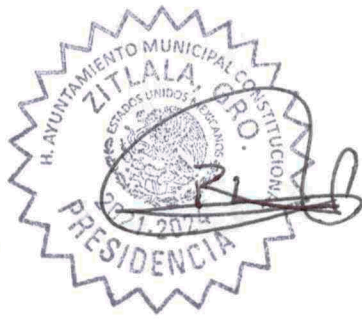

Los Municipios del Estado de Guerrero están dotados de personalidad jurídica y patrimonio propio, y con libre administración de su hacienda, recursos y servicios destinados a la comunidad, sin más límites que los señalados expresamente en las Leyes aplicables.

Estos serán Gobernados y administrados por sus respectivos ayuntamientos electos popularmente, integrados por un presidente Municipal, uno o dos Síndicos Procuradores y por Regidores de Representación Proporcional.

En el caso del municipio de Zitlala con habitantes de entre 25 mil y 74,999, los Ayuntamientos se integrarán por un presidente Municipal, un Síndico Procurador y 8 Regidores de Representación Proporcional.

En el proceso de entrega – recepción de la Administración Municipal 2018- 2021 a la 2021 – 2024, se sigue utilizando la misma estructura de acuerdo a las necesidades y funciones que por Ley el Ayuntamiento debe cumplir al prestar servicios públicos.

Estructura orgánica actual:

Anexo 1 del punto 1. a). Principales cambios en su estructura durante el ejercicio 2019 de las Notas de gestión administrativa.

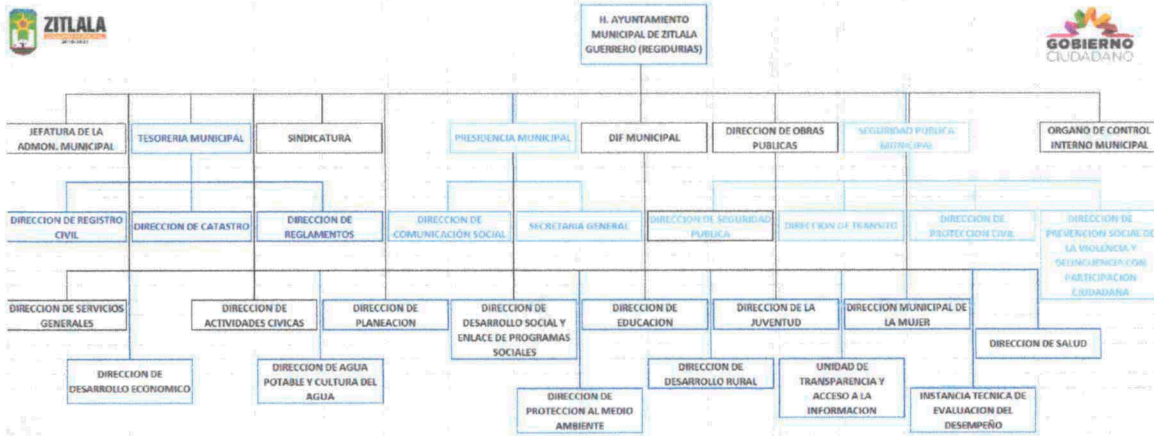





**ZITLALA**  
GOBIERNO MUNICIPAL  
2021-2024

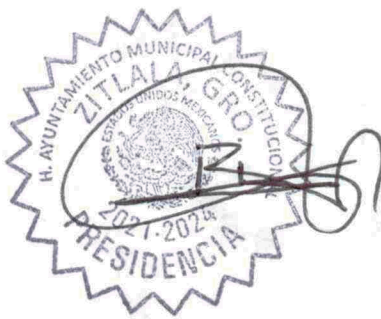

#### 4. Organización y Objeto Social:

Se informará sobre:

##### a) Objeto social y principales actividades.

La actividad del municipio de Zitlala Guerrero es la Administración Pública de los recursos del municipio, las principales actividades consisten en la prestación de servicios públicos.

##### b) Régimen Jurídico que le es aplicable. (Forma como está dada de alta la entidad ante la Secretaría de Hacienda y Crédito Público, Unidad, etc.).

El Municipio está registrado ante la secretaria de Hacienda y Crédito Público en el régimen de Personas Morales con fines no lucrativos

##### c) Consideraciones fiscales del ente: obligaciones fiscales (contribuciones que esté obligado a pagar o retener).

El Municipio está obligado a retener y enterar los siguientes impuestos:

- 1.-Retención de impuestos sobre la renta a funcionarios públicos del municipio.
- 2.-Retención de Impuestos en materia de registro civil, tránsito y multas administrativas.
- 3.-Retención del 5 al millar por concepto de inspección y vigilancia de obras públicas.
- 4.-Derechos por extracción y uso de aguas nacionales (a la CONAGUA)

##### d) Estructura organizacional básica.

Anexo 1 del punto 3. a). Principales cambios en su estructura durante el ejercicio 2019 de las Notas de gestión administrativa.

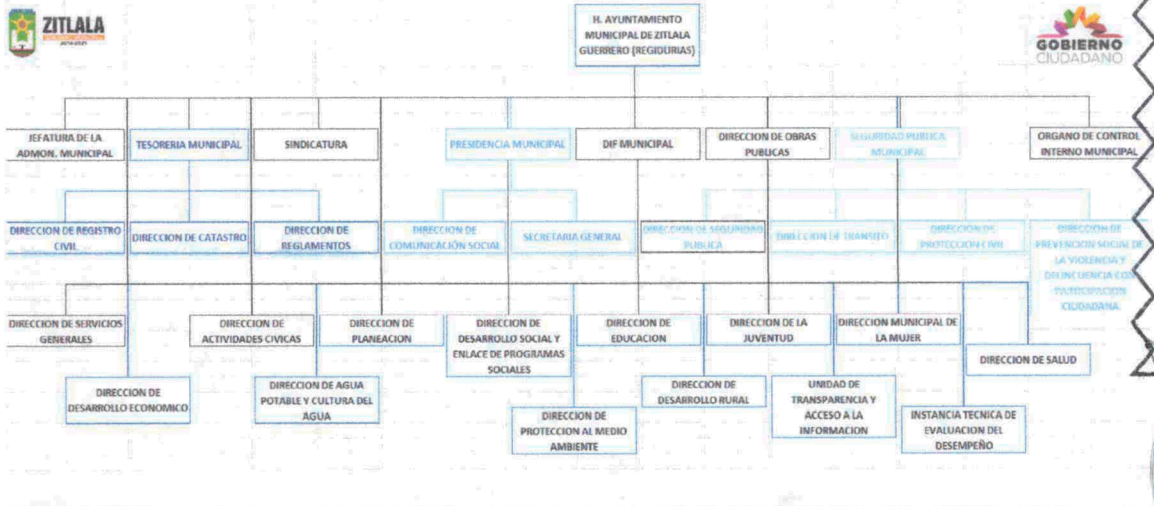





**ZITLALA**  
GOBIERNO MUNICIPAL  
2021-2024



- e) Fideicomisos, mandatos y análogos de los cuales es fideicomitente o fideicomisario.

En el periodo la administración actual del Municipio de Zitlala Gro. Al 30 de junio de 2022, no cuenta con contratos de fideicomisos con alguna institución de gobierno y crediticia.

**5. Bases de Preparación de los Estados Financieros:**

Se informará sobre:

- a) Se ha observado la normatividad emitida por el CONAC y las disposiciones legales aplicables de acuerdo a lo siguiente:

Si ( x )      No ( )

La información generada está fundamentada con los lineamientos requeridos por el Consejo Nacional de Armonización Contable (CONAC), Auditoría Superior del Estado de Guerrero (ASE) y en apego a la Ley de Contabilidad Gubernamental y Ley de Disciplina Financiera

1. Sistema de contabilidad utilizado por la administración municipal:  
( x ) Cumplimiento General de Ley      ( ) Sistema Básico General



El sistema de contabilidad utilizado por la actual administración del municipio de Zitlala, es el "SISTEMA DE CONTABILIDAD ARMONIZADO Y ACTUALIZADO CORAM 2022."

- b) La normatividad aplicada para el reconocimiento, valuación y revelación de los diferentes rubros de la información financiera, así como las bases de medición utilizadas para la elaboración de los estados financieros; por ejemplo: costo histórico, valor de realización, valor razonable, valor de recuperación o cualquier otro método empleado y los criterios de aplicación de los mismos.

Los estados financieros y la contabilidad del municipio de Zitlala Guerrero son elaborados de acuerdo a la normatividad establecida en la Ley General de Contabilidad Gubernamental y demás disposiciones legales, así como otras publicaciones emitidas por el Consejo Nacional de Armonización Contable CONAC y los lineamientos emitidos por la Auditoría Superior del Estado de Guerrero.

- c) Postulados básicos de contabilidad gubernamental.

Se aplican los establecidos en la ley general de contabilidad gubernamental y las recomendaciones y manuales emitidos por el Consejo Nacional de Armonización Contable CONAC.







**ZITLALA**  
GOBIERNO MUNICIPAL  
2021-2024



d) Normatividad supletoria. En caso de emplear varios grupos de normatividades (normatividades supletorias), deberá realizar la justificación razonable correspondiente, su alineación con los PBCG y a las características cualitativas asociadas descritas en el MCCG (documentos publicados en el Diario Oficial de la Federación, agosto 2009).

En el Municipio de Zitlala Guerrero se aplica la normatividad emitida por el Consejo Nacional de Armonización Contable CONAC y la ley General de Contabilidad Gubernamental.

e) Para las entidades que por primera vez estén implementando la base devengado de acuerdo a la Ley de Contabilidad, deberán:

\*Revelar las nuevas políticas de reconocimiento:

Desde el inicio la administración 2018 a la fecha se está aplicando la base devengado del gasto.

\*Plan de implementación:

Cada año se analizan las actualizaciones y se define que la fecha de inicio de su aplicación es la que establezcan las Leyes Aplicables.

\*Revelar los cambios en las políticas, la clasificación y medición de las mismas, así como su impacto en la información financiera:

Se van actualizando los procesos de generación de información financiera, presupuestaria, de obras públicas y de evaluación del desempeño de acuerdo a las actualizaciones de la normatividad aplicable emitida por el Consejo Nacional de Armonización Contable, de acuerdo a la Ley General de Contabilidad Gubernamental, Ley de Disciplina Financiera y otras leyes relacionadas.

## 6. Políticas de Contabilidad Significativas:

Se informará sobre:

a) Actualización: se informará del método utilizado para la actualización del valor de los activos, pasivos y Hacienda Pública y/o patrimonio y las razones de dicha elección. Así como informar de la desconexión o reconexión inflacionaria:

El control del valor de los activos está regulado por la normatividad publicada por el Consejo Nacional de Armonización Contable. No se tienen pasivos a largo plazo pendientes de pago por lo que no aplica método alguno para su actualización, los pasivos se pagan a corto plazo.







**ZITLALA**  
GOBIERNO MUNICIPAL  
2021-2024



**b) Beneficios a empleados:** revelar el cálculo de la reserva actuarial, valor presente de los ingresos esperados comparado con el valor presente de la estimación de gastos tanto de los beneficiarios actuales como futuros:

El Municipio no cuenta con recursos en reservas, los recursos recaudados o recibidos son insuficientes para la creación de reservas. El valor presente de los ingresos esperados es equivalente a lo establecido en la Iniciativa de Ley de Ingresos publicada por el H. Congreso del Estado de Guerrero para el Municipio de Zitlala, Gro. durante el ejercicio fiscal 2022, por lo tanto, el valor presente de la estimación de gastos es equivalente al mismo importe establecido en la Iniciativa de Ley de Ingresos.

**c) Provisiones:** objetivo de su creación, monto y plazo:

Al 30 de junio de 2022, la administración del municipio de Zitlala Guerrero cuenta con previsión de gastos, no por insuficiencia de recursos si porque se respetan los momentos contables del egreso, siempre existe el problema de la insuficiencia de recursos para estos conceptos, los gastos se van erogando de acuerdo al presupuesto de egresos autorizado y a la necesidad de los mismos.

**d) Reservas:** objetivo de su creación, monto y plazo:

Al 30 de junio de 2022, la administración del municipio de Zitlala Guerrero no cuenta con reserva alguna ya que en promedio el 90% de los recursos recaudados son etiquetados para ser ejercidos y pagados durante el ejercicio fiscal y el 10% son utilizados para conceptos del gasto corriente y es de estos fondos de recursos de libre disposición de los que pudieran autorizarse reservas, pero siempre son insuficientes. Sin embargo, el Ayuntamiento de Zitlala no tiene deuda pública que afecte las operaciones financieras a futuro.

**e) Cambios en políticas contables y corrección de errores junto con la revelación de los efectos que se tendrá en la información financiera del ente público, ya sea retrospectivos o prospectivos:**

Al inicio de la Administración Municipal se iniciaron los trabajos tomando como base la normatividad establecida en la Ley General de Contabilidad Gubernamental y Ley de Disciplina Financiera. Al 30 de junio de 2022 no se tienen correcciones de errores.

**f) Reclasificaciones:** Se deben revelar todos aquellos movimientos entre cuentas por efectos de cambios en los tipos de operaciones:

Al 30 de junio de 2022 en la administración actual del municipio de Zitlala Guerrero, se realizaron reclasificaciones no se han llevado a cabo reclasificaciones en ningún de los fondos, logrando con ello que los estados financieros y sus notas, sean razonablemente correctos.







**ZITLALA**  
GOBIERNO MUNICIPAL  
2021-2024

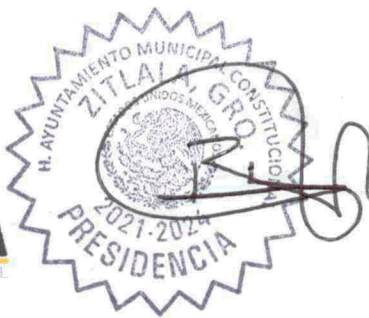

**g) Depuración y cancelación de saldos:**

Las cancelaciones de saldos se realizan de acuerdo a como se van cubriendo los pasivos, y las obras en proceso se cancelan en cuanto son terminadas al 100%. Normalmente al finalizar el ejercicio no se tienen pasivos pendientes de pago y si es así, es tomando en cuenta que existen recursos para su realización.

**7. Posición en Moneda Extranjera y Protección por Riesgo Cambiario:**

“No aplica”

**8. Reporte Analítico del Activo:**

Debe mostrar la siguiente información:



**a) Vida útil o porcentajes de depreciación, deterioro o amortización utilizados en los diferentes tipos de activos:**

De acuerdo a los lineamientos emitidos por el CONAC

**b) Cambios en el porcentaje de depreciación o valor residual de los activos:**

No han existido cambios en la modalidad de depreciación.

**c) Importe de los gastos capitalizados en el ejercicio, tanto financieros como de investigación y desarrollo:**

El importe de los gastos capitalizados en el ejercicio asciende a \$ 78,703,468.33 y se desglosan como a continuación se detalla:

- 1.-Bienes inmuebles, infraestructura y construcciones en proceso \$ 71,364,089.59
- 2.-Bienes Muebles \$ 7,339,378.74

**d) Riesgos por tipo de cambio o tipo de interés de las inversiones financieras:**

“No Aplica”, no se realizaron operaciones en modera extranjera y tampoco inversiones en el periodo de 2022.

**e) Valor activado en el ejercicio de los bienes construidos por la entidad:**

En el periodo del 30 de junio de 2022 de la actual administración no se realizaron obras capitalizables construidas en bienes de la entidad.

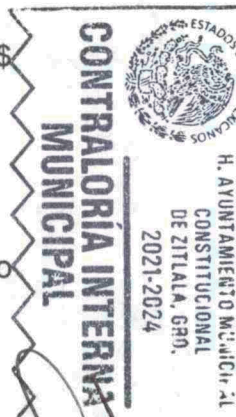





**ZITLALA**  
GOBIERNO MUNICIPAL  
2021-2024



f) Otras circunstancias de carácter significativo que afecten el activo, tales como bienes en garantía, señalados en embargos, litigios, títulos de inversiones entregados en garantías, baja significativa del valor de inversiones financieras, etc.:

No se tiene contemplada ninguna otra circunstancia de carácter significativo al 30 de junio de 2022.

g) Desmantelamiento de activos, procedimientos, implicaciones, efectos contables:

Para dar de baja un activo, se sigue un procedimiento, el cual contempla, hacer un análisis del estado del bien y su función, y posteriormente si se determina que ya no es útil, mediante una sesión de cabildo y por votación de la mayoría se da de baja dicho activo. Al 30 de junio de 2022 no se ha realizado este procedimiento.

h) Administración de activos; planeación con el objetivo de que el ente los utilice de manera más efectiva:

Los activos están distribuidos de acuerdo a la necesidad de cada unidad administrativa, en cuanto al uso se les explica de manera detallada de cómo usar el bien y se realizan mantenimiento en caso de ser necesario para prevenir daños mayores. Además de firmar el resguardo correspondiente por cada jefe de área responsable del bien.

### 9. Fideicomisos, Mandatos y Análogos:

Se deberá informar:

a) Por ramo administrativo que los reporta:

En el periodo de la actual administración no se tienen fideicomisos al 30 de junio de 2022.

b) Enlistar los de mayor monto de disponibilidad, relacionando aquéllos que conforman el 80% de las disponibilidades:

En el periodo de la actual administración no se tienen fideicomisos al 30 de junio de 2022.

### 10. Reporte de la Recaudación:

a) Análisis del comportamiento de la recaudación correspondiente al ente público o cualquier tipo de ingreso, de forma separada los ingresos locales de los federales:

La recaudación total al 30 de junio de 2022, asciende \$ 63,058,887.38, La recaudación de recursos fiscales (ingresos propios) es mínima, en el primer semestre del ejercicio fiscal 2022 ascendió a \$ 1,154,077.95 que representa el







**ZITLALA**  
GOBIERNO MUNICIPAL  
2021-2024

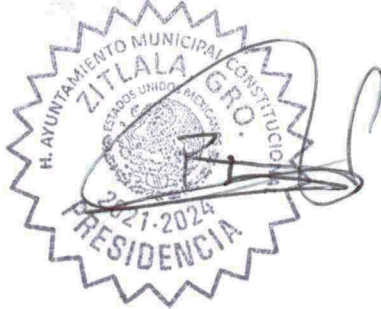

1.83% en relación a los ingresos recaudados por concepto de recursos federales los cuales ascienden a \$ 61,904,809.43 y representa el 98.17%

La recaudación de ingresos federales ha tenido un decremento en relación al ejercicio fiscal anterior debido a la pandemia del SARS COV-2 mejor conocido como Coronavirus. Así mismo PEMEX presento la declaración correspondiente al mes de abril de 2022, del impuesto espacial sobre productos y servicios en "ceros" con ello el municipio en consecuencia no recaudo ingresos del fondo de gasolina y diésel.

**b) Proyección de la recaudación e ingresos en el mediano plazo:**

Se tiene estimado que los ingresos propios vayan aumentando entre 2 y 3 por ciento y los ingresos federales se mantengan igual en relación con el ejercicio fiscal anterior, esto último debido a las actuales restricciones sanitarias necesarias por la pandemia antes mencionada.

**11. Información sobre la Deuda y el Reporte Analítico de la Deuda:**

Se informará lo siguiente:

a) Utilizar al menos los siguientes indicadores: deuda respecto al PIB y deuda respecto a la recaudación tomando, como mínimo, un período igual o menor a 5 años.

El municipio de Zitlala ha tenido cuidado de no endeudarse por lo que no se tiene información para generar el indicador.

b) Información de manera agrupada por tipo de valor gubernamental o instrumento financiero en la que se considere intereses, comisiones, tasa, perfil de vencimiento y otros gastos de la deuda.

Al 30 de junio de 2022 no se tiene deuda pública contratada.

**12. Calificaciones otorgadas:**

Informar, tanto del ente público como cualquier transacción realizada, que haya sido sujeta a una calificación crediticia:

Al 30 de junio de 2022, no se ha tenido la necesidad de solicitar créditos por lo que no se tiene información de calificaciones crediticias.

**13. Proceso de Mejora:**

Se informará de:

a) Principales Políticas de control interno:

1. Firmas Mancomunadas en las cuentas bancarias







**ZITLALA**  
GOBIERNO MUNICIPAL  
2021-2024



2. Registro de Ingresos locales a través de la Tesorería.
3. Elaboración del Presupuesto de Egresos de acuerdo a los recursos registrados en la ley de Ingresos Autorizada.
4. Expedición de Cheques para abono en cuenta del beneficiario o transferencias electrónicas en caso de Proveedores o Contratistas.
5. Transferencia de Fondos:
  - I. Proveedores o Contratistas, si se cuenta con el comprobante y los datos de la cuenta del beneficiario.
  - II. Impuestos Estatales (Contribución Estatal, Adicionales Registro civil, Impuesto Sobre Remuneración al trabajo Personal (Ayuntamientos)); se transfiere a la cuenta de la secretaria de finanzas y administración del estado de guerrero.
  - III. Impuestos Federales (ISR); se transfiere a través de la Línea de captura a la secretaria de Hacienda y Crédito Público.



**b) Medidas de desempeño financiero, metas y alcance:**

De acuerdo con el presupuesto de egresos, se tiene como meta cubrir todas las erogaciones del municipio, con el fin de prestar los mejores servicios a la población.

**14. Información por Segmentos:**

Cuando se considere necesario se podrá revelar la información financiera de manera segmentada debido a la diversidad de las actividades y operaciones que realizan los entes públicos, ya que la misma proporciona información acerca de las diferentes actividades operativas en las cuales participa, de los productos o servicios que maneja, de las diferentes áreas geográficas, de los grupos homogéneos con el objetivo de entender el desempeño del ente, evaluar mejor los riesgos y beneficios del mismo; y entenderlo como un todo y sus partes integrantes.

Consecuentemente, esta información contribuye al análisis más preciso de la situación financiera, grados y fuentes de riesgo y crecimiento potencial de negocio.

Al 30 de junio de 2022, la información se presenta de forma consolidada ya que el ente público se dedica solo a la prestación de servicios públicos, sin embargo, si así fuera necesario, la información es susceptible de presentarse de forma desagregada por fuente de financiamiento o por cualquier clasificación que establece la Ley General de Contabilidad Gubernamental.

**15. Eventos Posteriores al Cierre:**

El ente público informará el efecto en sus estados financieros de aquellos hechos ocurridos en el período posterior al que informa, que proporcionan mayor evidencia sobre eventos que le afecten económicamente y que no se conocían a la fecha de cierre.







Posterior al cierre, no se tienen hechos o eventos que afecten significativamente los estados financieros.

**16. Partes Relacionadas:**

Se debe establecer por escrito que no existen partes relacionadas que pudieran ejercer influencia significativa sobre la toma de decisiones financieras y operativas:

El Municipio de Zitlala Guerrero no tiene partes relacionadas que pudieran ejercer influencia significativa sobre la toma de decisiones financieras y operativas.

**17. Responsabilidad sobre la presentación razonable de los Estados Financieros:**

La Información Contable deberá estar firmada en cada página de la misma e incluir al final la siguiente leyenda: "Bajo protesta de decir verdad declaramos que los Estados Financieros y sus notas, son razonablemente correctos y son responsabilidad del emisor". Lo anterior, no será aplicable para la información contable consolidada.

**Recomendaciones**

**Nota 1:** Las notas de Gestión Administrativa se presentarán impreso y en medio digital, las notas que no estén contempladas en el formato se agregarán libremente al mismo.

**Nota 2:** Notas de Gestión Administrativa deberá llenar todos sus apartados, en caso de que no se tenga información por presentar en algún apartado se debe indicar con la leyenda «No aplica»

**Autorizo:**  
C. Rogelio Ramos Tecorral  
Presidente Municipal

Elaboró:

H. AYUNTAMIENTO MUNICIPAL  
CONSTITUCIONAL  
DE ZITLALA, GRO.  
2021-2024  
**SINDICATURA MUNICIPAL**  
C. Elia Tepectzin Saavedra  
Síndico Procurador

H. AYUNTAMIENTO MUNICIPAL  
CONSTITUCIONAL  
DE ZITLALA, GRO.  
2021-2024  
**CONTRALORÍA INTERNA MUNICIPAL**  
C. Rodrigo Basilio Rodríguez  
Titular del Órgano de Control Interno

H. AYUNTAMIENTO MUNICIPAL  
CONSTITUCIONAL  
DE ZITLALA, GRO.  
2021-2024  
**TESORERÍA MUNICIPAL**  
C. Jhovanny Mendoza Romero  
Tesorero Municipal

